

## Wniosek

o udzielenie ze środków gminy Pasłęk dotacji na prace konserwatorskie restauratorskie lub roboty budowlane przy zabytku wpisanym do rejestru zabytków wykonywane w 2024r.

### Dane podmiotu ubiegającego się o dotację

- 1) pełna nazwa podmiotu: Rzymskokatolicka Parafia p.w. Św. Józefa
- 2) forma prawna: na mocy Ustawy
- 3) data rejestracji/nr właściwego rejestru
- 4) dokładny adres: 14-400 Pasłęk, pl. Św. Wojciecha 11  
gmina Pasłęk, powiat elbląski, województwo warmińsko-mazurskie
- 5) tel. 506 611 573 fax .....
- 6) nazwa banku i numer rachunku: Braniewsko-Pasłęcki Bank Spółdzielczy  
13 8313 0009 0000 4343 2000 0020
- 7) nazwiska i imiona oraz funkcje osób statutowo upoważnionych do reprezentowania podmiotu w kontaktach zewnętrznych i zawierania umów:  
Ks. Dariusz Kułakowski, Proboszcz,

Urząd Miejski  
w Pasleku  
10066/23/DP  
Wpłynęło dn. 29-08-2023  
Przyjęto przez : Agnieszka Wisniewsk



### II. Dane zabytku

- 1) nazwa zabytku: BAROKOWE BAPTYSTERIUM - prace konserwatorskie i restauratorskie w kościele p.w. św. Piotra i Pawła w Mariance k. Pasłęka. Konserwacja i restauracja wybranych elementów zwieńczeń bramki i figury alegoryczne z gzymsu wieńczącego.
- 2) dane o zabytku uwidocznione w rejestrze zabytków (między innymi nr w rejestrze zabytków, data wpisu) Nr rej. 106, data wpisu 26.08.1982
- 3) tytuł do władania zabytkiem: Własność – Ks. wieczysta nr EL1E/00024827/0 uzyskane pozwolenie na przeprowadzenie prac konserwatorskich, restauratorskich lub robót budowlanych przy zabytku wydane przez właściwy organ ochrony zabytków (wydane przez, data, nr zezwolenia)
- 5) uzyskane pozwolenie na przeprowadzenie prac budowlanych przy zabytku: (wydane przez WKZ, data, nr zezwolenia) 178/2018 z dnia 19.03.2018 Przedłużone decyzją WKZ z dn. 10.07.2020, pismo nr 5883/2020 WUOZ.ELBLAG.5144.10.2020.MG.
- 6) uzasadnienie istotnego znaczenia historycznego, artystycznego lub naukowego zabytku)

Baptysterium w kościele św. Piotra i Pawła w Mariance stanowi jeden z elementów zespołu barokowego wyposażenia tego kościoła. Jest to zespół wysokiej klasy zabytków snycerki i rzeźby, tym bardziej cenny, że prezentuje unikalne rozwiązanie estetyczne, gdzie dekoracyjną snycerkę pozostawiono w surowym drewnie (bez polichromii czy złocień), co

str. 1

p. J. Pietsch  
dn. 02/10/2023

pozwała w pełni docenić jej walory artystyczne i szczegóły warsztatowej obróbki. Ponadto baptysterium – mimo pewnych uszkodzeń spowodowanych powojenną przeróbką na boczne ołtarze – pozostaje jedynym niemal kompletnym i najlepiej zachowanym zabytkiem tego typu w regionie (pozostałe – niegdyś powszechne we wnętrzach tak protestanckich jak katolickich kościołów – w większości uległy całkowitemu zniszczeniu, kilka przykładów zachowało się szczątkowo).

### III. Szczegółowe informacje o pracach lub robotach

#### 1) zakres rzeczowy prac lub robót dotyczy:

- oczyszczenie wszystkich zachowanych elementów z zabrudzeń powierzchniowych, w tym końcowe oczyszczanie metodą laserową
- sklejenie pęknięć drewna
- uzupełnienie drobnych ubytków drewna (metodą snycerską – flekowanie oraz metodą kitowania)
- rekonstrukcja snycerska większych ubytków formy rzeźb
- rekonstrukcja snycerska brakujących figur głównych i uzupełniających
- scalenie kolorystyczne uzupełnień
- zamocowanie rzeźb na konstrukcji
- opracowanie dokumentacji końcowej

#### 4) uzasadnienie konieczności przeprowadzenia prac lub robót:

Planowane na rok 2024 prace są ostatnim etapem prowadzonej od kilku lat kompleksowej konserwacji i restauracji tego zabytku.

### IV. Kalkulacja przewidywanych kosztów realizacji prac lub robót budowlanych

całkowity koszt brutto (w zł): 57.224,00 zł.

- w tym wnioskowana wielkość dotacji (w zł) 28.000,00 zł.

- w tym wielkość środków własnych (w zł) 29.224,00 zł.

### V. Harmonogram prac wraz z kosztorysem i wskazaniem źródeł finansowania (w zł)

L.P.	Rodzaj prac lub robót	Przewidywany okres wykonywania prac	Przewidywany koszt wykonywania prac lub robót	Źródło (źródła) finansowania prac i robót *
2.	BAROKOWE BAPTYSTERIUM - prace konserwatorskie i restauratorskie w kościele p.w. św. Piotra i Pawła w Mariance k. Pasieka. Konserwacja i restauracja wybranych elementów zwieńczeń bramki i figury alegoryczne z gzymsu wieńczącego.	VI – XI 2024	57.224,00	Dotacja: Gmina Pasiek – 28.000,00 Środki własne – 29.224,00
	<b>Ogółem</b>		57.224,00	Dotacja: Gmina Pasiek – 28.000,00 Środki własne – 29.224,00

\* jeżeli finansowanie danej pozycji następuje z kilku źródeł, należy wskazać kwoty finansowania z każdego źródła oddzielnie.4

### VI. Terminy

Wnioskowany termin przekazania dotacji: 15.06.2024r.

Termin rozpoczęcia prac: 01.06.2024r.

Termin zakończenia prac: 30.11.2024r.

VII. Informacja o środkach publicznych przyznanych z innych źródeł na te same prace lub roboty budowlane przy zabytku oraz informacje o wystąpieniu o takie środki złożonych do innych podmiotów:

Nie dotyczy

VIII. Wykaz prac lub robót budowlanych wykonywanych przy danym zabytku w okresie 3 lat poprzedzających dzień złożenia wniosku z podaniem łącznej wysokości nakładów, w tym wysokości i źródła otrzymanego dofinansowania ze środków publicznych:

Lp.	Rodzaj prac lub robót	Okres wykonania prac	Koszt wykonania prac lub robót	Źródło / źródła finansowania prac i robót *
1.	Ambona – prace konserwatorskie i restauratorskie: rzeźbiarski wystrój kosza i schodów	VI-IX/2020	46.000,00	23 000,00 dotacja W- MWKZ 6 000,00 ze środków własnych parafii 17 000,00 Deutsch-Polnischen Stiftung Kulturpflege und Denkmalschutz
2.	Konserwacja i restauracja rzeźbiarskiego wystroju bramki ambony oraz wybranych elementów rzeźbiarskiego wystroju baptysterium	VI-IX/2021	45.000,00	20 000,00 dotacja W- MWKZ 5 000,00 ze środków własnych parafii 20 000,00 Deutsch-Polnischen Stiftung Kulturpflege und Denkmalschutz
	<b>Ogółem</b>		<b>91.000,00</b>	43 000,00 dotacja W- MWKZ 11 000,00 ze środków własnych parafii 37 000,00 Deutsch-Polnischen Stiftung Kulturpflege und Denkmalschutz

IX. Dodatkowe informacje mogące mieć znaczenie przy ocenie wniosku:

X. Wykaz załączników wymaganych przy składaniu wniosku:

- 1) Decyzja o wpisie do rejestru zabytków obiektu, którego dotyczą prace lub roboty
- 2) Dokument potwierdzający tytuł do władania zabytkiem (wpis z rejestru gruntów lub aktualny odpis z księgi wieczystej)
- 3) dokumentacja fotograficzna obiektu
- 4) Decyzja właściwego organu ochrony zabytków zezwalająca na przeprowadzenie prac lub robót
- 5) Projekt i pozwolenie na budowę (zabytki nieruchome)
- 6) Program prac (zabytki ruchome)
- 7) Wykaz prac przy zabytku w ostatnich 3 latach (załączamy w przypadku zastosowania wykazu tabelarycznego - w miejsce wypeł. poz. VIII).

PARAFIA RZYMSKOKATOLICKA  
św. Józefa  
Pl. Św. Wojciecha 11, 14-400 Pasiek  
tel. 506 611 573  
NIP 578-11-19-430 REGON 144052592  
(pieczęć wnioskodawcy)

Pasiek, dnia 28.09.2023r.

PROBUSZCZ PARAFI  
x. *[Podpis]*  
x. Mariusz Kukackowski

(podpis osoby upoważnionej do składania oświadczeń woli w imieniu wnioskodawcy)

# **OFERTA – KOSZTORYS**

**prac konserwatorskich i restauratorskich  
w kościele p.w. św. Piotra i Pawła w Mariance k. Pasłęka  
w sezonie 2024**

## **BAROKOWE BAPTYSTERIUM**

**Konserwacja i restauracja  
wybranych elementów rzeźbiarskiego wystroju: figura Chrystusa w zwieńczeniu  
bramki i figury alegoryczne z gzymsu wieńczącego**

**VARIIS ARTES  
Joanna M. Arszyńska  
ul. Makuszyńskiego 32  
87-100 Toruń**

Toruń, 12. 09. 2023

## OFERTA – KOSZTORYS

prac konserwatorskich i restauratorskich  
w kościele p.w. św. Piotra i Pawła w Mariance k. Pasłęka  
w sezonie 2024

### BAROKOWE BAPTYSTERIUM

konserwacja i restauracja wybranych elementów rzeźbiarskiego wystroju:  
figura Chrystusa w zwieńczeniu bramki i figury alegoryczne z gzymsu wieńczącego

Kosztorys opracowano na podstawie cennika: „Zasady wynagradzania artystów plastyków konserwatorów-restauratorów dóbr kultury” opublikowanego w „Biuletynie Informacyjnym Konserwatorów Dzieł Sztuki” nr 1/2001). Wysokość stawki za konserwację 1 dm<sup>2</sup> rzeźby drewnianej niepolichromowanej przy stopniu rewaloryzacji równym 1 wynosi od 0,33% do 2,46% dla rzeźby pełnej. Jako podstawę kalkulacji przyjęto wysokość przeciętnego miesięcznego wynagrodzenia za II kwartał 2023 roku wynoszącą: 7005,76 zł<sup>1</sup>

Koszty snycerskich rekonstrukcji naliczane są wg stawki umownej.

Zakres planowanych prac obejmuje: zespół sześciu pełnoplastycznych figur Cnót ustawionych na gzymsie (w tym 2 do odtworzenia) oraz figurę Chrystusa ze zwieńczenia bramki (+ figurka dziecka<sup>2</sup> do odtworzenia).

#### 1. Prace konserwatorskie i restauratorskie:

- w kalkulacji przyjęto uśrednioną wartość 1,15 % stawki podstawowej tj. **80,56 zł/dm<sup>2</sup>**
- powierzchnia rzeźb objęta zakresem prac: ok. 400 dm<sup>2</sup>

$$400 \text{ dm}^2 \times 80,56 \text{ zł/dm}^2 = 32 224,00 \text{ zł (brutto)}$$

#### 2. Snycerskie uzupełnienia ubytków formy i odtworzenie zaginionych rzeźb:

- **25 000,00 zł** (kwota umowna brutto)

**RAZEM: 57 224,00 PLN (brutto),**

słownie: pięćdziesiąt siedem tysięcy dwieście dwadzieścia cztery złote, 00/100

**VARIIS ARTES**

Joanna M. Arszyńska

87-100 Toruń, ul. Makuszyńskiego 32  
NIP 8791379648 REGON 381375911

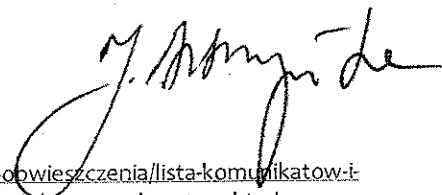

<sup>1</sup> Komunikat GUS z dn. 9 sierpnia 2023; <https://stat.gov.pl/sygnalne/komunikaty-i-obwieszczenia/lista-komunikatow-i-obwieszczen/komunikat-w-sprawie-przecietnego-wynagrodzenia-w-drugim-kwartale-2023-roku,271,41.html>

<sup>2</sup> Gest dłoni Chrystusa oraz układ otworów montażowych w podstawie świadczy o tym, że była tam figurka dziecka a scena nawiązywała do słów Chrystusa „... pozwólcie dzieciom przychodzić do mnie...” (Mk, 10, 13-16) przytaczanych jako argument na rzecz chrztu niemowląt w ówczesnych sporach teologicznych między różnymi odłamami protestantyzmu; motyw częsty w dekoracji chrzcielnic.

**VARIIS ARTES**

Joanna M. Arszyńska  
ul. Makuszyńskiego 32  
87-100 Toruń

**PROGRAM**  
**prac konserwatorskich i restauratorskich**  
**BAROKOWEGO BAPTYSTERIUM**  
**w kościele p.w. św. Piotra i Pawła w Mariance k. Pasłęka**  
**w sezonie 2024**

Planowany zakres prac obejmuje konserwację, restaurację i częściową rekonstrukcję wybranych elementów rzeźbiarskiego wystroju: figury Chrystusa ze zwieńczenia bramki oraz figur alegorycznych z gzymsu wieńczącego.

Baptysterium (*Taufkammer*) po 1945 zdemontowano i część jego elementów wykorzystano do budowy dwóch bocznych ołtarzy funkcjonujących do roku 2011, kiedy w ramach prowadzonych w kościele kompleksowych prac konserwatorskich i restauratorskich zostały rozebrane, a zachowane elementy baptysterium zinwentaryzowano i zabezpieczono w kruchcie pod wieżą. W roku 2018 przeprowadzono konserwację i restaurację konstrukcyjnych elementów baptysterium.

W roku 2019 prace objęły: ażurowe płyciny stanowiące wypełnienie ścian baptysterium i drzwi (częściowa rekonstrukcja), kapitele kolumn oraz kartusze z gzymsu.

Kolejne etapy prac zrealizowano w latach 2021 - 2023. Obejmowały one elementy snycerskiej dekoracji baptysterium – ażurowe ornamenty w strefie cokołowej oraz uskrzydłone główki na cokołach kolumn, pionowe girlandy z kokardami, girlandy znad płycin i liście akantu nad kolumnami.

Prace planowane w roku 2024 dotyczyć będą **wystroju gzymsu wieńczącego baptysterium** i obejmą następujące elementy:

- zespół **sześciu pełnoplastycznych figur Cnót** ustawionych na gzymsie (4 do uzupełnienia 2 do rekonstrukcji)
- **figura Chrystusa ze zwieńczenia bramki** (uzupełnienia + figurka dziecka do rekonstrukcji)

### Program prac:

- oczyszczenie wszystkich zachowanych figur z zabrudzeń powierzchniowych w tym końcowe oczyszczanie metodą laserową
- sklejenie pęknięć drewna
- uzupełnienie drobnych ubytków drewna (metodą snycerską – flekowanie oraz metodą kitowania)
- rekonstrukcja snycerska większych ubytków formy
- rekonstrukcja snycerska brakujących figur głównych i uzupełniających oraz atrybutów
- kolorystyczna integracja uzupełnień
- zamocowanie rzeźb na konstrukcji

Ze względu na to, że snycerski i rzeźbiarski wystrój baptysterium (a także ambony i ołtarza) oryginalnie NIE BYŁ POLICHROMOWANY ANI ZŁOCONY uzupełnianie ubytków drewna i rekonstrukcje brakujących fragmentów muszą być wykonane szczególnie starannie. Planowane jest wykonanie tych zabiegów przede wszystkim metodą snycerską, z sezonowanego drewna lipowego współczesnego oraz (do drobniejszych uzupełnień) z drewna lipowego z epoki (pochodzącego z elementów konstrukcyjnych baldachimu ambony, które ze względu na stan zachowania nie mogły być wykorzystane ponownie). Uzupełnienia metodą kitowania wymagać będą starannej integracji kolorystycznej – dopasowania do koloru oryginalnego drewna

Istnieją uzasadnione podejrzenia, że układ figur w górnej strefie baptysterium utrwalony na archiwalnych fotografiach (1904-1909) nie jest kompozycją oryginalną. Figury zostały prawdopodobnie już wcześniej zamienione (prawdopodobnie podczas prac renowatorskich przeprowadzonych w XIX w.), m. in. z figurami na bramce ambony. Pewne elementy wydają się dodane przypadkowo. Zagadnienie to będzie wymagało szczegółowej analizy, tak aby przywrócić harmonijny wygląd i logikę całej kompozycji.

### **VARIIS ARTES**

Joanna M. Arszyńska

87-100 Toruń, ul. Makuszyńskiego 32  
NIP 8791379648 REGON 381375911

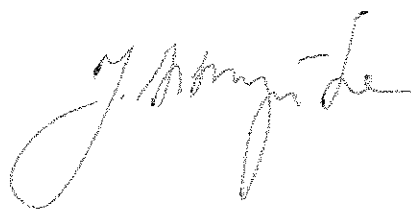



1. Kościół w Marianne, widok ogólny od PD-ZACH. Fot. J. M. Arszyńska

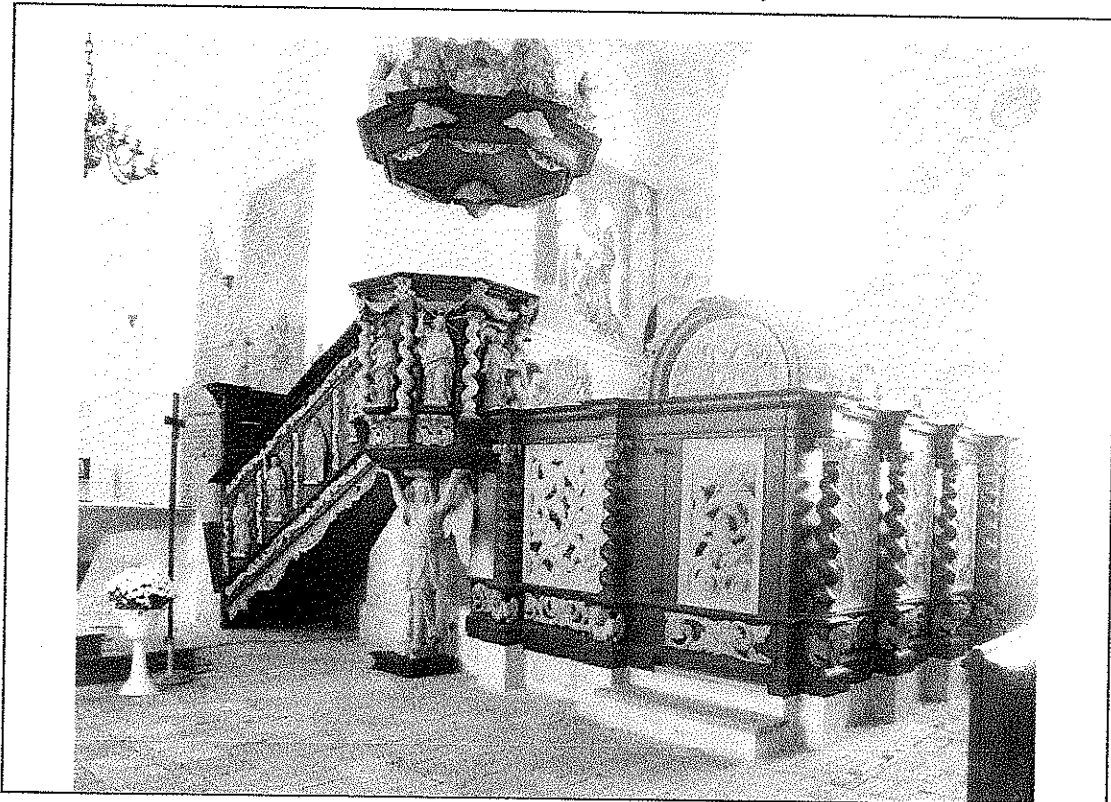

2. Kościół w Marianne, wnętrze. Ambona i baptysterium po zakończeniu prac przy elementach konstrukcyjnych (2018) i po konserwacji i restauracji części rzeźbiarskiego wystroju (2019, 2020, 2021). Fot. J. M. Arszyńska





3. Kościół w Marianne. Archiwalna fotografia ukazująca stan baptysterium w latach 1904 – 1909.

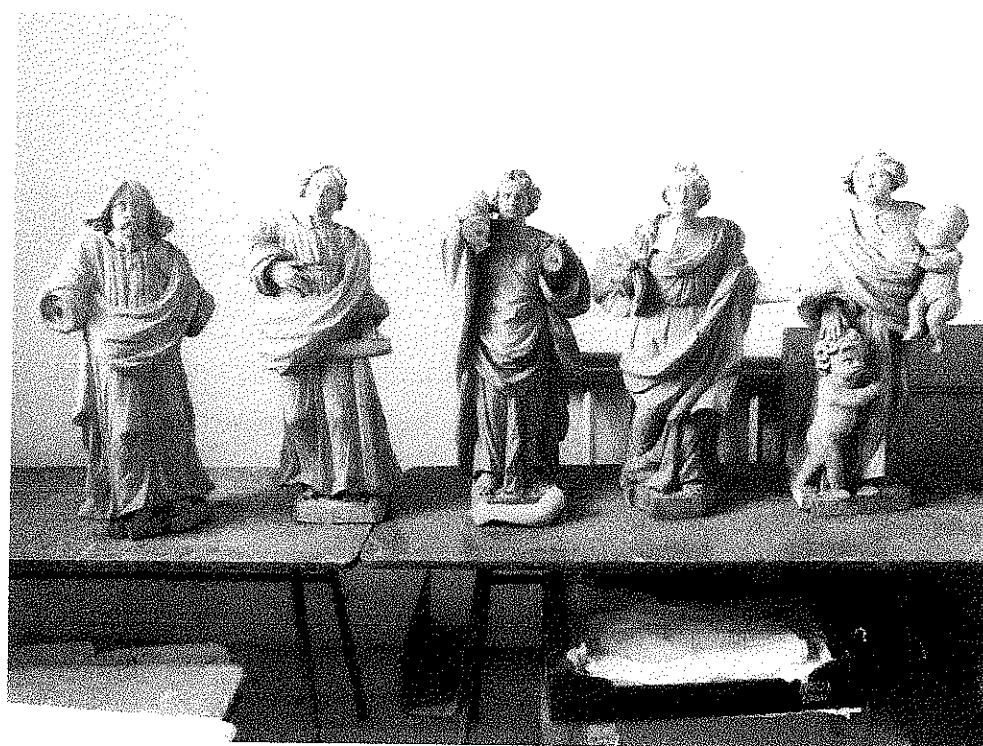

4. Kościół w Marianne. Zachowane rzeźby z górnej strefy baptysterium (stan w roku 2021). Figura Chrystusa ze zwieńczenia bramki (pierwsza z lewej) i cztery z pierwotnych sześciu figur alegorycznych gzymsu. Fot. J. M. Arszyńska



5. Kościół w Marianne. Baptysterium. Stan zachowania figur, detal. (2021). Fot. J. M. Arszyńska



6. Kościół w Marianne. Stan zachowania figur, detal. (2021). Fot. J. M. Arszyńska.

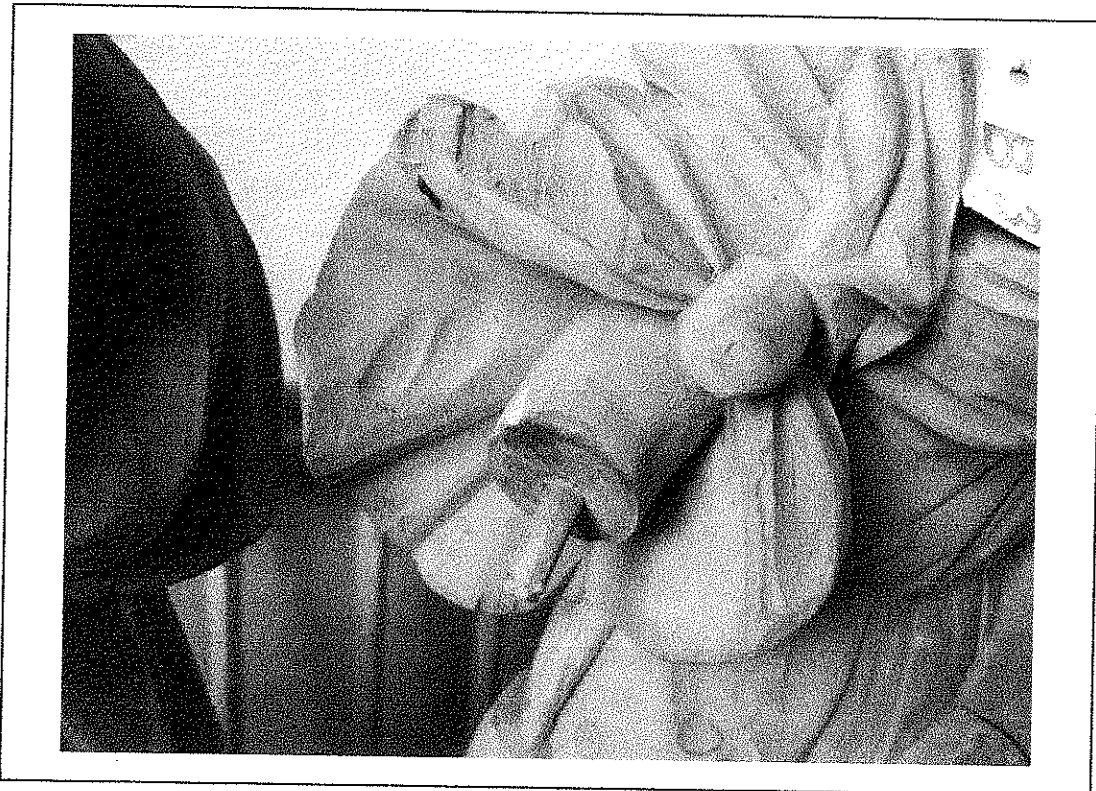

7. Kościół w Mariance. Baptysterium. Jedna z zachowanych figur, charakter zniszczeń i ubytków formy (stan w roku 2021). Fot. J. M. Arszyńska



WOJEWODA  
WARMIŃSKO-MAZURSKI

Olsztyn, 16 czerwca 2023 r.

SO-III.6142.39.2023.JP

## ZAŚWIADCZENIE

Na podstawie art. 217 § 2 pkt 2 ustawy z dnia 14 czerwca 1960 r. Kodeks postępowania administracyjnego (tekst jedn. Dz. U. z 2023 r. poz.775), zaświadczam, że **Parafia Rzymskokatolicka pw. św. Józefa w Pasłęku**, posiada osobowość prawną.

Osobowość prawną wyżej wymienionej Parafii ustalono na podstawie dowodu, o którym mowa w art. 72 ust. 1 pkt 1 ustawy z dnia 17 maja 1989 r. o stosunku Państwa do Kościoła Katolickiego w Rzeczypospolitej Polskiej (tekst jedn. Dz. U. z 2019 r., poz. 1347 ze zm.).

Organem osoby prawnej **Parafii Rzymskokatolickiej pw. św. Józefa w Pasłęku**, zgodnie z art. 7 ust. 3 pkt 5 cytowanej ustawy jest ksiądz **Dariusz Kułakowski** – jako Proboszcz.

ZA ZGODNOŚĆ  
Z ORYGINAŁEM

2023-09-29

PARAFIA RZYMSKOKATOLICKA  
św. Józefa  
Pl. Św. Wojciecha 11 14-400 Pasłęk  
tel./fax 055 248 2274  
NIP 578-11-19-430 REGON 040053332

PROBOSZCZ PARAFII  
  
x. Dariusz Kułakowski



Z up. WOJEWODY  
WARMIŃSKO-MAZURSKIEGO  
  
Dyrektor Wydziału  
Spraw Obywatelskich i Cudzoziemców

KURIA  
ADRESAT

bp JACEK JEZIEŃSKI – BISKUP ELBLĄSKI

Elbląg, dnia 1 października 2018 roku.

Nr 691 / 2018.

Szanowny Ksiądz Administrator  
mgr lic. Dariusz KUŁAKOWSKI  
Pl. św. Wojciecha, 11  
14 – 400 PASŁĘK

Na podstawie kanonu 190 § 1 Kodeksu Prawa Kanonicznego, niniejszym **DEKRETEM** zwalniam Księdza z dniem 14 października 2018 roku z urzędu administratora parafialnego Parafii Rzymskokatolickiej pw. św. Józefa w Pasłęku.

Na podstawie kanonu 523 Kodeksu Prawa Kanonicznego, niniejszym **DEKRETEM** mianuję Księdza z dniem 15 października 2018 roku na urząd

### PROBOSZCZA

Parafii Rzymskokatolickiej pw. św. Józefa w Pasłęku,

w Dekanacie Pasłek I, z prawami i obowiązkami wynikającymi z kanonów 528 – 533 Kodeksu Prawa Kanonicznego. Parafię należy objąć przez sporządzenie i podpisanie wyznania wiary, przysięgi wierności oraz protokołu wobec delegowanego kapłana z dniem 15 października 2018 roku.

Na gorliwą pracę duszpasterską niech Bóg darzy swoim błogosławieństwem.

ZA ZGODNOŚĆ  
Z ORYGINAŁEM 2023-09-29



*Ks. dr Zdzisław Bieg*  
Ks. dr Zdzisław Bieg  
KANCLERZ KURII

PARAFIA RZYMSKOKATOLICKA  
św. Józefa  
Pl. św. Wojciecha 11 14-400 Pasłek  
tel./fax 055 246 2274  
NIP 578-11-19-430 REGON 040052592

PROBOSZCZ PARAFII  
*x. Dariusz Kułakowski*  
K. Dariusz Kułakowski

**Adresy:**

KURIA DIECEZJALNA: ul. Świętego Ducha 11, 82-300 Elbląg, Poland;

tel. (55) 232 77 14; fax.: (55) 232 54 09; e-mail: kuria@elblag.opw.pl

DOM: ul. Mostowa 17, 82-300 Elbląg, Poland;

tel. (55) 649 11 10; kom. 601 665 360; e-mail: jjezierski@episkopat.pl

Elbląg, 10.07.2020 r.

### DECYZJA WKZ

Na podstawie art. 104 i art. 155 ustawy z dnia 14 czerwca 1960 r. – kodeks postępowania administracyjnego (tj. Dz.U. z 2020 r., poz. 256),

**po rozpatrzeniu wniosku:** Ks. Dariusza Kułakowskiego, Proboszcza Parafii św. Józefa w Pasłęku, pl. Św. Wojciecha 11, 14-400 Pasłęk,

**z dnia:** 02.07.2020 r.    **wpływ:** 03.07.2020 r.,

**o wydanie:** decyzji zmieniającej **Pozwolenie nr 178/2019** z dnia 19.03.2018 r. znak IZNR.5144.3.2018.mg na wykonanie prac konserwatorskich przy obiektach zabytkowych: baptysterium (zagroda chrzcielna) i ambona z baldachimem oraz figuralnym wspornikiem w formie stojącego anioła w kościele p.w. Św. Piotra i Pawła w Mariance gm. Pasłęk wpisanych do rejestru zabytków decyzją z dnia 26.08.1982 roku, nr rejestru 106, biorąc pod uwagę, iż przepisy szczególne nie sprzeciwiają się i przemawia za tym słuszny interes strony

### WARMIŃSKO-MAZURSKI WOJEWÓDZKI KONSERWATOR ZABYTKÓW

orzeka

zmienić pozwolenie nr 178/2019 z dnia 19.03.2018 r. znak IZNR.5144.3.2018.mg, w ten sposób, że:  
zapis: „Termin ważności pozwolenia: 31 lipca 2020 roku”

**Zastępuje się zapisem:**

**„Termin ważności pozwolenia: 31 grudnia 2025 roku”**

**Pozostałe elementy decyzji pozostają bez zmian.**

### UZASADNIENIE

Zgodnie z art. 155 ustawy z dnia 14 czerwca 1960 r. – kodeks postępowania administracyjnego (tj. DzU z 2020 r., poz. 256), decyzja ostateczna, na mocy której strona nabyła prawo, może być w każdym czasie za zgodą strony uchylona lub zmieniona przez organ administracji publicznej, który ją wydał, jeżeli przepisy szczególne nie sprzeciwiają się uchyleniu lub zmianie takiej decyzji i przemawia za tym słuszny interes strony.

### POUCZENIE

*Od niniejszej decyzji służy stronom, na podstawie art. 127 kpa, odwołanie do Ministra Kultury i Dziedzictwa Narodowego w Warszawie, które należy złożyć za pośrednictwem tut. Urzędu w terminie 14 dni od daty doręczenia, zgodnie z art. 129 kpa.*

*Zgodnie z przepisami ustawy z dnia 16 listopada 2006r. o opłacie skarbowej (tj. DzU z 2019 r. poz. 1000), wydanie niniejszej decyzji pobrano opłatę skarbową wys. 41 zł.*

ZA ZGODNOŚĆ  
Z ORYGINAŁEM    2023-09-29

PARAFIA RZYMSKOKATOLICKA  
św. Józefa  
Pl. Św. Wojciecha 11 14-400 Pasłęk  
tel./fax 055 248 2274  
NIP 578-11-19-430    REGON 040058592

PROBOSZCZ PARAFII  
x. *Dariusz Kułakowski*  
x. Dariusz Kułakowski

KIEROWNIK DELEGATURY  
z up. Wojewódzkiego Konserwatora Zabytków  
*mgr Sławomir J. Mioduszeński*

### Otrzymują:

1. Ks. Dariusz Kułakowski Administratora Parafii św. Józefa w Pasłęku, pl. Św. Wojciecha 11, 14-400 Pasłęk,
2. Kuria Diecezjalna Elbląska, ul. Św. Ducha 11, 82-300 Elbląg
3. a/a

Elbląg, 19.03.2018 r.

**POZWOLENIE NR 178 / 2018**

Na podstawie art. 36 ust. 1 pkt. 1, art. 89 ust. 2 ustawy z dnia 23 lipca 2003r. o ochronie zabytków i opiece nad zabytkami (t.j. Dz.U.2017 poz. 2187) oraz §13 Rozporządzenia Ministra Kultury z dnia 22 czerwca 2017 r. w sprawie prowadzenia prac konserwatorskich, prac restauratorskich i badań konserwatorskich przy zabytku wpisanym do rejestru zabytków albo na Listę Skarbów Dziedzictwa oraz robót budowlanych, badań architektonicznych i innych działań przy zabytku wpisanym do rejestru zabytków, a także badań archeologicznych i poszukiwań zabytków (Dz.U. z 2017 poz. 1265), w związku z art. 104 ustawy z dnia 14 czerwca 1960 r. – kodeks postępowania administracyjnego (Dz.U. z 2017 r., poz. 1277),

**po rozpatrzeniu wniosku:** ks. Dariusza Kułakowskiego Administratora Parafii Św. Józefa w Pasłęku, pl. Św. Wojciecha 11, 14-400 Pasłęk, o udzielenie pozwolenia na wykonanie prac konserwatorskich przy obiektach zabytkowych: **baptysterium (zagroda chrzcielna) i ambona z baldachimem oraz figuralnym wspornikiem w formie stojącego anioła w kościele p.w. Św. Piotra i Pawła w Mariance gm. Pasłęk wpisanych do rejestru zabytków decyzją z dnia 26.08.1982 roku, nr rejestru 106,**

**z dnia:** 09.03.2018 r. **wpływ:** 09.03.2018 r.

**w sprawie:** wydania pozwolenia na prace konserwatorskie baptysterium (zagroda chrzcielna kontynuacja) i ambona z baldachimem oraz figuralnym wspornikiem w formie stojącego anioła w kościele p.w. Św. Piotra i Pawła w Mariance gm. Pasłęk,

**po zapoznaniu się z treścią wniosku i załączników:**

1. *Program prac konserwatorskich i restauratorskich ambona i baptysterium w kościele p.w. Św. Piotra i Pawła w Mariance k. Pasłęka, aut. Joanna M. Arszyńska, Toruń 2018 r.,*

**WARMIŃSKO – MAZURSKI  
WOJEWÓDZKI KONSERWATOR ZABYTKÓW**

**orzeka**

**udzielić pozwolenia na prace konserwatorskie i restauratorskie baptysterium (zagroda chrzcielna kontynuacja) i ambona z baldachimem oraz figuralnym wspornikiem w formie stojącego anioła w kościele p.w. Św. Piotra i Pawła w Mariance gm. Pasłęk - zgodnie z w/w programem prac.**

**Termin ważności pozwolenia: 31 lipca 2020 roku**

**Warunki pozwolenia:**

Wojewódzki Konserwator Zabytków zobowiązuje wnioskodawcę do:

1. do powierzenia prac konserwatorskich osobie wskazanej we wniosku o wydanie tego pozwolenia: Pani Joanna M. Arszyńska, ul. Mickiewicza 130B m. 7, 87-100 Toruń, posiadająca stosowne uprawnienia zgodnie z przepisami Rozporządzenia Ministra Kultury z dnia 22 czerwca 2017 r. w sprawie prowadzenia prac konserwatorskich, prac restauratorskich i badań konserwatorskich przy zabytku wpisanym do rejestru zabytków albo na Listę Skarbów Dziedzictwa oraz robót budowlanych, badań architektonicznych i innych działań przy zabytku wpisanym do rejestru zabytków, a także badań archeologicznych i poszukiwań zabytków (Dz.U. z 2017 poz. 1265),
2. do niezwłocznego zawiadomienia o wszelkich zagrożeniach lub nowych okolicznościach ujawnionych w trakcie prowadzenia prac,
3. zawiadomienia o terminie zakończenia prac,
4. dokonania odbioru końcowego z udziałem WKZ.

Wojewódzki Konserwator Zabytków zobowiązuje wykonawcę do:

1. opracowania dokumentacji zgodnej ze standardami dokumentacji prac konserwatorskich i prac restauratorskich, prowadzonych przy zabytku ruchomym wpisanym do rejestru zabytków - załącznik do Rozporządzenia Ministra Kultury i Dziedzictwa Narodowego z dnia 22 czerwca 2017 r. w sprawie prowadzenia prac konserwatorskich, prac restauratorskich i badań konserwatorskich przy zabytku wpisanym do rejestru zabytków albo na Listę Skarbów Dziedzictwa oraz robót budowlanych, badań architektonicznych i innych działań przy zabytku wpisanym do rejestru zabytków, a także badań archeologicznych i poszukiwań zabytków (Dz.U. z 2017 poz. 1265) i przekazania ich do Wojewódzkiego Urzędu Ochrony Zabytków w Olsztynie Delegatura w Elblągu **w terminie 3 miesięcy** od zakończenia prac

**ZA ZGODNOŚĆ  
Z ORYGINAŁEM**

**2023-09-29**

PARAFIA RZYMSKOKATOLICKA  
św. Józefa  
Pl. Św. Wojciecha 11 14-400 Pasłęk  
tel./fax 055 248 2274  
NIP 578-11-19-430 REGON 040058392

PROBOSZCZ PARAFII  
x *[Podpis]*  
x. Dariusz Kułakowski

## UZASADNIENIE

Wyposażenie ruchome kościoła p.w. Św. Piotra i Pawła w Mariance k. Pasłęka zostało wpisane do rejestru zabytków decyzją warmińsko – mazurskiego wojewódzkiego konserwatora zabytków z dnia 26.08.1982 roku, nr rejestru 106.

Na podst. art. 36 Ustawy dnia 23 lipca 2003r. o ochronie zabytków i opiece nad zabytkami (t.j. Dz.U.2017 poz. 2187) prace przy zabytku podlegają pozwoleniom WKZ.

Zgodnie z treścią art. 91 ust. 4 pkt. w/w ustawy, do zadań wykonywanych przez wojewódzkiego konserwatora zabytków należy w szczególności wydawanie, zgodnie z właściwością, decyzji, postanowień i zaświadczeń w sprawach określonych w ustawie oraz w przepisach odrębnych. W związku z powyższym, orzeczono jak w sentencji.

### Pouczenie

Od niniejszej decyzji służy stronom, na podstawie art. 127 kpa, odwołanie do Ministra Kultury i Dziedzictwa Narodowego, które należy złożyć za pośrednictwem Wojewódzkiego Konserwatora Zabytków w Olsztynie terminie 14 dni od daty doręczenia, zgodnie z art. 129 kpa.

Zgodnie z art. 130 §4 kpa decyzja podlega wykonaniu przed upływem terminu do wniesienia odwołania, gdy jest zgodna z żądaniem wszystkich stron.

Postępowanie w sprawie wydanego pozwolenia może zostać wznowione, a następnie pozwolenie może zostać cofnięte lub zmienione na podstawie art. 47 ustawy z dnia 23 lipca 2003 r. o ochronie zabytków i opiece nad zabytkami.

Działania wykonywane na podstawie przedmiotowego pozwolenia mogą zostać wstrzymane w razie stwierdzenia wykonywania ich w sposób odbiegający od zakresu i warunków określonych w pozwoleniu.

Uzyskanie pozwolenia wojewódzkiego konserwatora zabytków na podjęcie działań przy zabytku wpisanym do rejestru nie zwalnia z obowiązku uzyskania pozwolenia na budowę albo zgłoszenia, w przypadkach określonych przepisami Prawa budowlanego.

Zgodnie z ustawą z dnia 16 listopada 2006r. o opłacie skarbowej (t.j. Dz. U. z 2016 r. poz. 1827), za wydanie niniejszego pozwolenia pobrano opłatę skarbową w wys. 82 zł.,

Z up. WARMIŃSKO-MAZURSKIEGO  
WOJEWÓDZKIEGO KONSERWATORA ZABYTKÓW

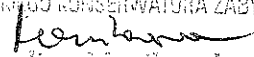
  
Karolina Krawkowska  
Starszy Inspektor Ochrony Zabytków

### Otrzymują:

1. Ks. Dariusz Kułakowski Administrator Parafii Św. Józefa w Pasłęku, pl. Św. Wojciecha 11, 14-400 Pasłęk,
2. Kuria Diecezjalna Elbląska, ul. Św. Ducha 11, 82-300 Elbląg
3. a/a

ZA ZGODNOŚĆ  
Z ORYGINAŁEM

2023-09-29

PARAFIA RZYMSKOKATOLICKA  
św. Józefa  
Pl. Św. Wojciecha 11 14-400 Pasłęk  
tel./fax 055 248 2274  
NIP 578-11-19-430 REGON 04005C392

PROBOSZCZ PARAFII

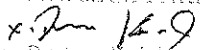
  
x. Dariusz Kułakowski



STAROSTWO POWIATOWE  
W ELBLĄGU  
82-300 ELBLĄG, ul. Saperów 14 A

Województwo: Warmińsko-Mazurskie  
Powiat: Elbląski  
Jednostka ewidencyjna: Pasłek - Obszar Wiejski  
Obręb ewidencyjny: 280407\_5.0027, Marianka

WYPIS Z REJESTRU GRUNTÓW

według stanu na dzień: 2018-02-16 08:34:35

Jednostka rejestrowa gruntów: 280407\_5.0027.G6

WŁAŚCICIELE/ WŁADAJĄCY:

UDZIAŁ: 1/1

charakter stanu władania: własność

grupa rejestrowa: 9

Kościół lub związki wyznaniowe:

Parafia Rzymskokatolicka p.w. Św. Józefa w Pasłuku REGON: 040058592

Siedziba: 14-400 Pasłek Plac Świętego Wojciecha 11

DZIAŁKI EWIDENCYJNE:

Ark. mapy	Numer działki ewiden- cyjnej	Położenie gruntów	Opis użytku	Symbol klasoużytku	Powierzchnia		Nr KW
					użytku [ha]	działki [ha]	
1	115		Inne tereny zabudowane	Bi	0.3200	0.3200	

Identyfikator działki: 280407\_5.0027.115

Rejestr zabytków: A-803

Całkowita powierzchnia jednostki rejestrowej: 0.3200

KLAUZULE:

Dokument niniejszy jest przeznaczony do dokonywania wpisu w księdze wieczystej

W dniu: 16.02.2018

dokument sporządzony przez: Monika Niedbalska

ZA ZGODNOŚĆ  
Z ORYGINAŁEM

2023-09-29

PARAFIA RZYMSKOKATOLICKA  
św. Józefa  
Pl. Św. Wojciecha 11 14-400 Pasłek  
tel./fax 055 246 2274  
NIP 578-11-10-430 REGON 040058592

PROBOSZCZ PARAFII  
x *[Signature]*  
K. Dariusz Kułakowski

*[Signature]*  
(imię i nazwisko osoby uprawnionej)

Dział I-O	Dział I-Sp	Dział II	Dział III	Dział IV
-----------	------------	----------	-----------	----------

### DZIAŁ I-O - OZNACZENIE NIERUCHOMOŚCI

Numer bieżący nieruchomości	1	Nr podstawy wpisu 1
-----------------------------	---	------------------------

#### Działki ewidencyjne

Lp. 1.	---	Nr podstawy wpisu
Numer działki		1
Położenie (numer porządkowy / gmina, miejscowość)		1
Lp. 1.	1	PASŁEK, MARIANKA
Sposób korzystania		NIERUCHOMOŚĆ NIEROLNICZA

Obszar całej nieruchomości	0,4000 HA	Nr podstawy wpisu 1
----------------------------	-----------	------------------------

#### Komentarz do migracji

Ostatni numer aktualnego lub wykreślonego wpisu w danym dziale w dotychczasowej księdze wieczystej	1	Nr podstawy wpisu ---
--	---	--------------------------

### DOKUMENTY BĘDĄCE PODSTAWĄ WPISU / DANE O WNIOSKU

Nr podstawy wpisu	
1	<b>OPIS I PLAN NR 1</b> <i>(podstawa oznaczenia)</i> DZ. KW./00000217/73/, 1973-02-10 00:00:00, 1973-02-10 00:00:00, NIE <i>(rodzaj i numer dziennika, chwila wpływu, chwila wpisu, czy z urzędu)</i>

\_\_\_\_\_

1  
2  
3  
4  
5  
6  
7  
8  
9  
10  
11  
12  
13  
14  
15  
16  
17  
18  
19  
20  
21  
22  
23  
24  
25  
26  
27  
28  
29  
30  
31  
32  
33  
34  
35  
36  
37  
38  
39  
40  
41  
42  
43  
44  
45  
46  
47  
48  
49  
50  
51  
52  
53  
54  
55  
56  
57  
58  
59  
60  
61  
62  
63  
64  
65  
66  
67  
68  
69  
70  
71  
72  
73  
74  
75  
76  
77  
78  
79  
80  
81  
82  
83  
84  
85  
86  
87  
88  
89  
90  
91  
92  
93  
94  
95  
96  
97  
98  
99  
100  
101  
102  
103  
104  
105  
106  
107  
108  
109  
110  
111  
112  
113  
114  
115  
116  
117  
118  
119  
120  
121  
122  
123  
124  
125  
126  
127  
128  
129  
130  
131  
132  
133  
134  
135  
136  
137  
138  
139  
140  
141  
142  
143  
144  
145  
146  
147  
148  
149  
150  
151  
152  
153  
154  
155  
156  
157  
158  
159  
160  
161  
162  
163  
164  
165  
166  
167  
168  
169  
170  
171  
172  
173  
174  
175  
176  
177  
178  
179  
180  
181  
182  
183  
184  
185  
186  
187  
188  
189  
190  
191  
192  
193  
194  
195  
196  
197  
198  
199  
200  
201  
202  
203  
204  
205  
206  
207  
208  
209  
210  
211  
212  
213  
214  
215  
216  
217  
218  
219  
220  
221  
222  
223  
224  
225  
226  
227  
228  
229  
230  
231  
232  
233  
234  
235  
236  
237  
238  
239  
240  
241  
242  
243  
244  
245  
246  
247  
248  
249  
250  
251  
252  
253  
254  
255  
256  
257  
258  
259  
260  
261  
262  
263  
264  
265  
266  
267  
268  
269  
270  
271  
272  
273  
274  
275  
276  
277  
278  
279  
280  
281  
282  
283  
284  
285  
286  
287  
288  
289  
290  
291  
292  
293  
294  
295  
296  
297  
298  
299  
300  
301  
302  
303  
304  
305  
306  
307  
308  
309  
310  
311  
312  
313  
314  
315  
316  
317  
318  
319  
320  
321  
322  
323  
324  
325  
326  
327  
328  
329  
330  
331  
332  
333  
334  
335  
336  
337  
338  
339  
340  
341  
342  
343  
344  
345  
346  
347  
348  
349  
350  
351  
352  
353  
354  
355  
356  
357  
358  
359  
360  
361  
362  
363  
364  
365  
366  
367  
368  
369  
370  
371  
372  
373  
374  
375  
376  
377  
378  
379  
380  
381  
382  
383  
384  
385  
386  
387  
388  
389  
390  
391  
392  
393  
394  
395  
396  
397  
398  
399  
400  
401  
402  
403  
404  
405  
406  
407  
408  
409  
410  
411  
412  
413  
414  
415  
416  
417  
418  
419  
420  
421  
422  
423  
424  
425  
426  
427  
428  
429  
430  
431  
432  
433  
434  
435  
436  
437  
438  
439  
440  
441  
442  
443  
444  
445  
446  
447  
448  
449  
450  
451  
452  
453  
454  
455  
456  
457  
458  
459  
460  
461  
462  
463  
464  
465  
466  
467  
468  
469  
470  
471  
472  
473  
474  
475  
476  
477  
478  
479  
480  
481  
482  
483  
484  
485  
486  
487  
488  
489  
490  
491  
492  
493  
494  
495  
496  
497  
498  
499  
500  
501  
502  
503  
504  
505  
506  
507  
508  
509  
510  
511  
512  
513  
514  
515  
516  
517  
518  
519  
520  
521  
522  
523  
524  
525  
526  
527  
528  
529  
530  
531  
532  
533  
534  
535  
536  
537  
538  
539  
540  
541  
542  
543  
544  
545  
546  
547  
548  
549  
550  
551  
552  
553  
554  
555  
556  
557  
558  
559  
560  
561  
562  
563  
564  
565  
566  
567  
568  
569  
570  
571  
572  
573  
574  
575  
576  
577  
578  
579  
580  
581  
582  
583  
584  
585  
586  
587  
588  
589  
590  
591  
592  
593  
594  
595  
596  
597  
598  
599  
600  
601  
602  
603  
604  
605  
606  
607  
608  
609  
610  
611  
612  
613  
614  
615  
616  
617  
618  
619  
620  
621  
622  
623  
624  
625  
626  
627  
628  
629  
630  
631  
632  
633  
634  
635  
636  
637  
638  
639  
640  
641  
642  
643  
644  
645  
646  
647  
648  
649  
650  
651  
652  
653  
654  
655  
656  
657  
658  
659  
660  
661  
662  
663  
664  
665  
666  
667  
668  
669  
670  
671  
672  
673  
674  
675  
676  
677  
678  
679  
680  
681  
682  
683  
684  
685  
686  
687  
688  
689  
690  
691  
692  
693  
694  
695  
696  
697  
698  
699  
700  
701  
702  
703  
704  
705  
706  
707  
708  
709  
710  
711  
712  
713  
714  
715  
716  
717  
718  
719  
720  
721  
722  
723  
724  
725  
726  
727  
728  
729  
730  
731  
732  
733  
734  
735  
736  
737  
738  
739  
740  
741  
742  
743  
744  
745  
746  
747  
748  
749  
750  
751  
752  
753  
754  
755  
756  
757  
758  
759  
760  
761  
762  
763  
764  
765  
766  
767  
768  
769  
770  
771  
772  
773  
774  
775  
776  
777  
778  
779  
780  
781  
782  
783  
784  
785  
786  
787  
788  
789  
790  
791  
792  
793  
794  
795  
796  
797  
798  
799  
800  
801  
802  
803  
804  
805  
806  
807  
808  
809  
810  
811  
812  
813  
814  
815  
816  
817  
818  
819  
820  
821  
822  
823  
824  
825  
826  
827  
828  
829  
830  
831  
832  
833  
834  
835  
836  
837  
838  
839  
840  
841  
842  
843  
844  
845  
846  
847  
848  
849  
850  
851  
852  
853  
854  
855  
856  
857  
858  
859  
860  
861  
862  
863  
864  
865  
866  
867  
868  
869  
870  
871  
872  
873  
874  
875  
876  
877  
878  
879  
880  
881  
882  
883  
884  
885  
886  
887  
888  
889  
890  
891  
892  
893  
894  
895  
896  
897  
898  
899  
900  
901  
902  
903  
904  
905  
906  
907  
908  
909  
910  
911  
912  
913  
914  
915  
916  
917  
918  
919  
920  
921  
922  
923  
924  
925  
926  
927  
928  
929  
930  
931  
932  
933  
934  
935  
936  
937  
938  
939  
940  
941  
942  
943  
944  
945  
946  
947  
948  
949  
950  
951  
952  
953  
954  
955  
956  
957  
958  
959  
960  
961  
962  
963  
964  
965  
966  
967  
968  
969  
970  
971  
972  
973  
974  
975  
976  
977  
978  
979  
980  
981  
982  
983  
984  
985  
986  
987  
988  
989  
990  
991  
992  
993  
994  
995  
996  
997  
998  
999  
1000

Dział I-O | Dział I-Sp | Dział II | Dział III | Dział IV

**DZIAŁ I-SP - SPIS PRAW ZWIĄZANYCH Z WŁASNOŚCIĄ**

**BRAK WPISÓW**

1

Dział I-O | Dział I-Sp | **Dział II** | Dział III | Dział IV

**DZIAŁ II - WŁASNOŚĆ**

**Właściciele**

Lp. 1.	---			Nr podstawy wpisu
Lista wskazań udziałów w prawie (numer udziału w prawie/ wielkość udziału/rodzaj wspólności)	Lp. 1.	1	1 / 1	2, 3
Inna osoba prawna lub jednostka organizacyjna niebędąca osobą prawną (Nazwa, siedziba)	PARAFIA RZYMSKO-KATOLICKA W PASŁĘKU, PASŁĘK			

**DOKUMENTY BĘDĄCE PODSTAWĄ WPISU / DANE O WNIOSKU**

Nr podstawy wpisu	
2	<b>DECYZJA NR 2</b> , 1972-06-19 (wskazanie podstawy, data wydania) DZ. KW./00000217/73/, 1973-02-10 00:00:00, 1973-02-10 00:00:00, NIE (rodzaj i numer dziennika, chwila wpływu, chwila wpisu, czy z urzędu)
3	<b>DECYZJA</b> , W60/16/72, 1972-06-19, PREZYDIUM WOJEWÓDZKIEJ RADY NARODOWEJ W OLSZTYNIE, OLSZTYN; 4-5, EL1E/00024825/6 (przedmiot decyzji, numer decyzji, data wydania decyzji, oznaczenie organu, siedziba organu; położenie dokumentu - numer karty akt, położenie dokumentu - numer księgi wieczystej) DZ. KW./EL1E/00006270/21/001, 2021-05-17 13:44:00, 2021-05-18-09.30.28.792701, TAK (rodzaj i numer dziennika, chwila wpływu, chwila wpisu, czy z urzędu)

Dział I-Q | Dział I-Sp | Dział II | Dział III | Dział IV

**DZIAŁ III - PRAWA, ROSZCZENIA I OGRANICZENIA**

**BRAK WPISÓW**

1

WYKAZ WPISÓW W KSIĘGIE WZGLĘDNEJ  
WYKAZ WPISÓW W KSIĘGIE WZGLĘDNEJ  
WYKAZ WPISÓW W KSIĘGIE WZGLĘDNEJ

Dział I-Q	Dział I-Sp	Dział II	Dział III	Dział IV
-----------	------------	----------	-----------	----------

**DZIAŁ IV - HIPOTEKA**

**BRAK WPISÓW**

Strona 1